المرشد العام للإخوان يدين انفجار المنصورة ويؤكد قوتنا في سلميتنا

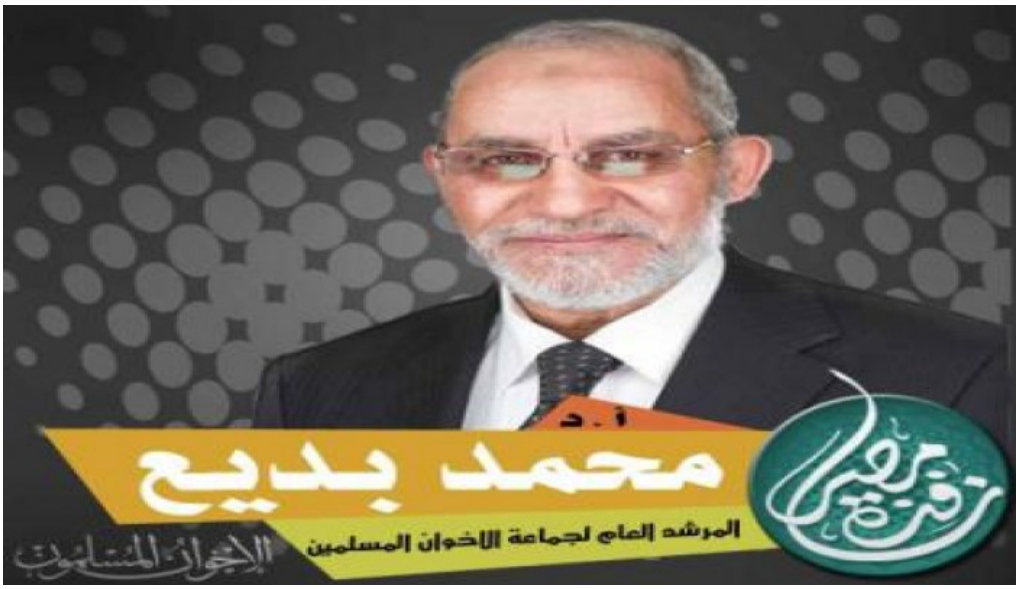

الأربعاء 24 يوليو 2013 12:07 م

أدان الدكتور محمد بديع- المرشد العام لجماعة الاخوان المسلمين- الانفجار الذى حدث فى محيط مديرية أمن الدقهلية، كما أدان كل صور العنف الذى يقع، أيا كان مرتكبه

وأكد بديع، أن ثورتنا سلمية وفعالياتها كلها سلمية، ولم ولن يجرنا مستفز إلى أى عنف وأضاف قائلاً: "قوتنا فى سلميتنا ووحدتنا وإيماننا بالله الواحد". قضيتنا عادلة، ضد الإنقلاب ومع عودة الشرعية؛ دستورًا وبرلمانًا ورئيسًا